



en Poitou-Charentes ACCUEIL DE CAMPING-CARS

Vivez la campagne de plus près



ADRESSES UTILES

Chambre régionale d'Agriculture Poitou-Charentes
Bienvenue à la ferme Poitou-Charentes
Agropole - BP 50002 - 86550 Mignéaux-Beauvoir
Tél. 05 49 44 74 19 - Fax 05 49 46 79 05
tourisme@poitou-charentes.chambagri.fr
www.bienvenue-a-la-ferme.com/poitou-charentes

Chambre d'Agriculture de Charente
Agriculture et Tourisme Charente
ZE Ma Campagne - 16016 ANGOULEME CEDEX
Tél. 05 45 24 49 55 - Fax 05 45 24 49 99
Charente Tourisme - Maison du Tourisme
21 rue d'Iéna - 16021 ANGOULEME CEDEX
Tél. 05 45 69 79 09 - www.lacharente.com

Chambre d'Agriculture de Charente-Meritime
Bienvenue à la ferme Charente-Meritime
2 avenue de Fétilly - 17074 LA ROCHELLE CEDEX 9
Tél. 05 46 50 45 00 - Fax 05 46 34 17 64
Charente Maritime Tourisme
85, rue de la République - 17076 LA ROCHELLE Cedex 9
Tél. 05 46 31 71 71 - www.en-charente-maritime.com

Chambre d'Agriculture des Deux-Sèvres
Bienvenue à la ferme Deux-Sèvres
11 rue de Verdun - 79200 PARTHENAY
Tél. 05 49 64 06 25 - Fax 05 49 64 07 69
Tourisme Deux-Sèvres
15, rue Thiers - BP 8510 - 79025 NIORT Cedex
Tél. 05 45 77 87 79 - www.tourisme-deux-sevres.com

Chambre d'Agriculture de la Vienne
Bienvenue à la ferme Vienne
35 Chemin des Sablières - 86210 BONNEUIL-MATOURS
Tél. 05 49 85 87 88 - Fax 05 49 85 87 89
Comité départemental du Tourisme de la Vienne
33, place Charles de Gaulle - BP 227 - 86007 POITIERS Cedex
Tél. 05 49 37 48 48 - www.tourisme-vienne.com

Comité Régional du Tourisme Poitou-Charentes
8 rue Riffault - BP 56 - 86002 POITIERS CEDEX
Tél. 05 49 50 10 50 - Fax 05 49 41 37 28
crt@poitou-charentes-vacances.com
www.poitou-charentes-vacances.com



Le réseau **Bienvenue à la ferme** développe des activités d'accueil à la ferme depuis plus de 20 ans, définies par des cahiers des charges précis et s'appuyant sur un socle commun, la charte éthique, à savoir :

- Des prestations sur une exploitation agricole en activité,
- Un accueil personnalisé et professionnel dans un environnement agricole soigné,
- Une illustration concrète d'une agriculture durable, responsable et enracinée dans les territoires,
- La possibilité de visiter l'exploitation par souci de transparence.



Envie de prendre l'air, de vous mettre au vert, de découvrir d'autres horizons, de partager de nouvelles expériences ? En Poitou-Charentes, les agriculteurs du réseau Bienvenue à la ferme vous accueillent pour toutes vos envies de séjours en :

- Gîte rural
- Camping à la ferme
- Accueil de camping-cars
- Ferme de séjour et accueil insolite
- Chambre d'hôtes

Détours

> Gourmand - Saveurs du terroir :

Dégustez les bons petits plats misonnés à la ferme, redécouvrez le plaisir d'un délicieux goûter ou laissez-vous tenter par un pique-nique... et prolongez l'instant en remplissant votre panier de saveurs produits de la ferme

- Produits fermiers
- Goûter et casse-croûte fermier
- Apéritif vigneron
- Ferme auberge
- Pique-nique fermier
- Traiteur

> Découverte et loisirs :

Chevaucher à travers la campagne, tout savoir sur la traite des vaches, s'amuser à collecter les œufs ou cueillir les légumes du potager... Avec l'école ou en famille, découvrir la vie de la ferme, c'est faire le plein de moments forts, pour le plus grand plaisir des grands et des petits !

- Ferme équestre
- Ferme pédagogique
- Chasse à la ferme
- Ferme découverte

Destinations Poitou-Charentes, la région de vos destinations vacances !

Les destinations

Poitou-Charentes :

- La Rochelle
- Le Littoral Atlantique
- Cognac - Vallée de la Charente
- Poitiers - Futuroscope
- Le Marais Poitevin

Nos passions :

- Art de Vivre
- Bien-être
- Écotourisme
- Loisirs famille
- A vélo



Laissez-vous charmer... par la douceur des coins de verdure ou la vigueur de l'océan, par la fraîcheur des églises romanes ou la chaleur des rencontres... Laissez-vous guider par les lieux enchanteurs de Poitou-Charentes.

A tous ceux qui sont avides de découvertes, de dépassement et de trésors inattendus, le Poitou-Charentes ouvre très grand son cœur. A l'ongueur d'année, généreuse et discrète à la fois, la région vous dévoile ses plus beaux secrets. Née de contrastes affirmés, cette terre d'exception vous garantit des surprises enthousiasmantes et des souvenirs irremplaçables. Notre seul conseil, sortez des sentiers battus, acceptez de vous perdre pour mieux trouver l'insolite et le pittoresque, l'authentique et le sublime.

Amoureux des vieilles pierres, gourmets aux papilles aiguisées et passionnés de nature, adipez des vacances bien-être ou des escapades culturelles...



Suivez la petite fleur symbole de notre marque Bienvenue à la ferme, pour "vivre la campagne de plus près" dans nos fermes et partager avec nous, agriculteurs passionnés, un pur moment de convivialité et de bonheur.

C'est ce que nous vous proposons avec cette édition spéciale "accueil de camping-cars à la ferme" par une trentaine d'agriculteurs et nous vous souhaitons de "fermes escapades" !



Retrouvez l'offre de nos 260 agriculteurs sur www.bienvenue-a-la-ferme.com ou en demandant la carte régionale Bienvenue à la ferme Poitou-Charentes.

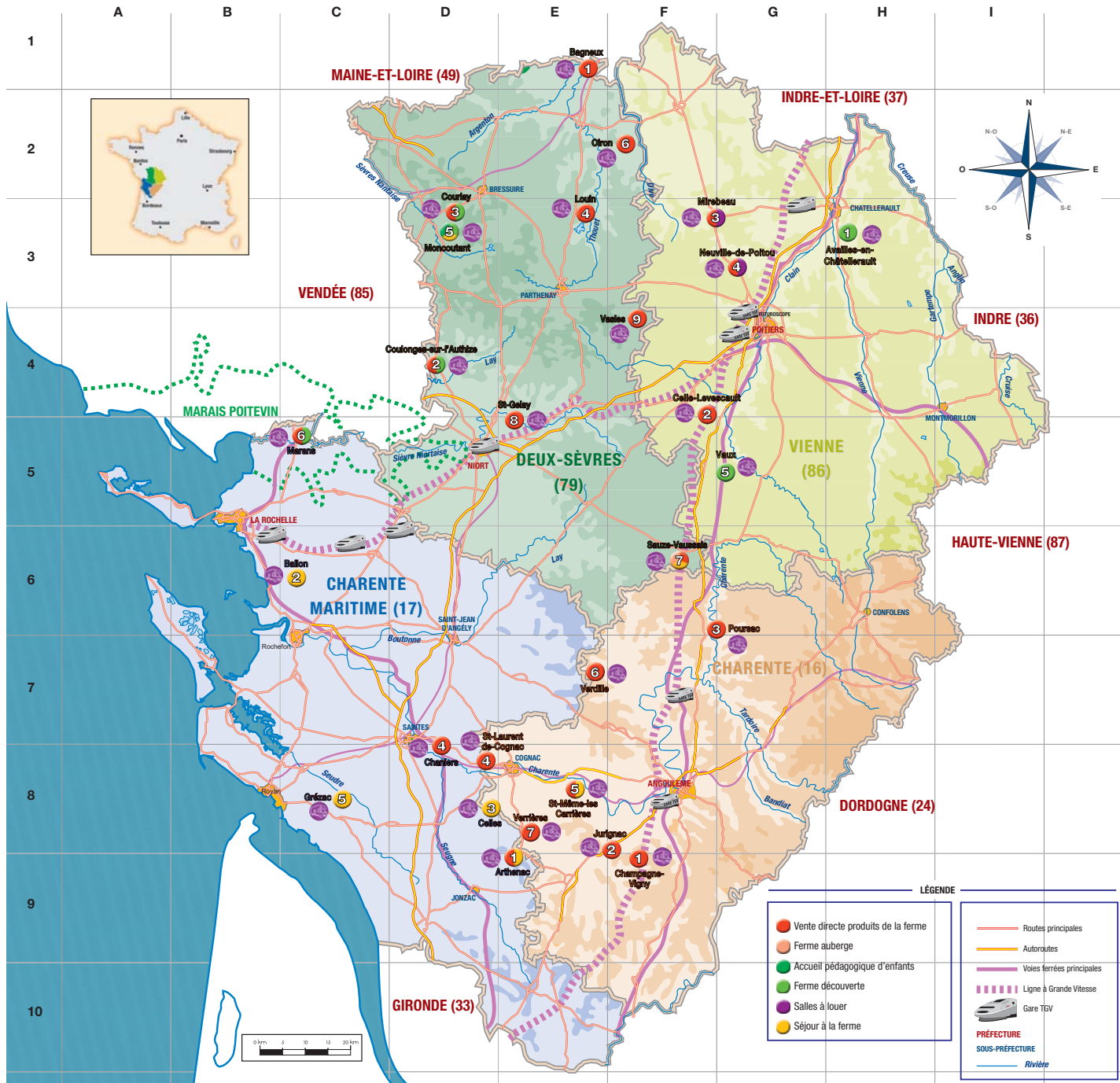

LÉGENDE

- Vente directe produits de la ferme
- Ferme auberge
- Accueil pédagogique d'enfants
- Ferme découverte
- Salles à louer
- Séjour à la ferme
- Routes principales
- Autoroutes
- Voies ferrées principales
- Ligne à Grande Vitesse
- Gare TGV
- PREFECTURE
- SOUS-PREFECTURE
- Rivière

16 - CHARENTE

"Revisitez vos classiques !"

Composée de l'ancienne province de l'Angoumois, et d'une partie du Poitou, du Limousin, de la Saintonge, et du Périgord, la Charente offre une variété de paysages et d'habitats exceptionnels. Le fleuve Charente, longtemps fil rouge du développement économique, est devenu source d'activités et de loisirs touristiques. Marchez dans les pas d'un pèlerin de Saint Jacques de Compostelle et découvrez le patrimoine architectural, en particulier l'art roman.

Laissez-vous emporter dans le tourbillon des festivals qui rythment nos saisons. Pour les produits du terroir, faites confiance à nos adhérents qui vous attendent dans leurs fermes ou sur les marchés locaux.



1 CHAMPAGNE VIGNY 16250
E1
Le Maine Giraud
Philippe et Pascal DURAND

Le Maine Giraud
Tél. : 05 45 04 04 49
Web : www.mainegiraud.com
Pour arriver : A 20 km au Sud d'Angoulême, près de la RN 10, entre Champagne Vigny. Suivre les indications 'Maine Giraud - Musée d'Alfred Deshayes'.
Latitude : 45.507259 - Longitude : 0.026205
La ferme : Domaine viticole.
Aire d'accueil : aire de service - 5 emplacements.
Ouverture : Toute l'année. Tarifs : gratuit - achat de courtoisie.
Produits à la vente : Pineau des Charentes, Cognac, vins de Pays, jus de raisin pétillant.

2 JURIGNAC 16260
F7
Femme Lo Landry
Jean-Yves LACUVE

La Landry
Tél. : 05 45 66 42 66
Pour arriver : Dans le Sud Charente, sur l'axe Angoulême - Bordeaux RN 10, Carrefour de Hélias - Sortie Jurignac. Après le rond-point, passer sous le pont et au 20 rond-point, prendre D10 vers Jurignac, pour rejoindre le village du Landry.
Latitude : 45.532604 - Longitude : -0.038175
La ferme : Ferme viticole.
Aire d'accueil : aire de stationnement - 6 emplacements. Ouverture : Toute l'année. Tarifs : gratuit - achat de courtoisie.
Produits à la vente : Pineau des Charentes, Cognac, jus de raisin gazéifié, vin Méthode Traditionnelle blanc.

3 BONDISSE 16700
F6
GAEC de l'Argentier
Bernard et Jean-Paul BOISBELET

Les manbeaux
Tél. : 05 45 31 41 96 - 06 79 28 29 97
Mail : gaeclboisbelet@wanadoo.fr
Pour arriver : A Ruffec, prendre D06 direction Verlatut puis Poursas. A gauche après la mairie, direction Valence.
Latitude : 45.96021 - Longitude : 0.260531
La ferme : Élevage bovin.
Aire d'accueil : aire de service - 5 emplacements.
Ouverture : Toute l'année. Tarifs : gratuit - achat de courtoisie.
Produits à la vente : Fromages fermiers affinés, demi-affinés, tome fermière rufficoise, lait cru, viande de veaux sur réservation.

4 DOMAINE DU GALUMET 16100
D8
Philippe NAUD

9 bis rue des Distilleries - Le buisson
Tél. : 05 45 62 40 11
Mail : philippe.naud@wanadoo.fr
Pour arriver : A 5 km de Cognac, sur la RD 83 entre Cognac et St-Laurent-de-Cognac, au bord de la rivière l'Alenne.
Latitude : 45.697255 - Longitude : -0.40295
La ferme : Domaine viticole et arboricole (pommes).
Aire d'accueil : aire de service - 6 emplacements. Ouverture : Toute l'année. Tarifs : gratuit - achat de courtoisie.
Produits à la vente : Pommes, Pineau des Charentes, Vins de Pays, Cognac.



La Vienne, terre de diversité, est pourvue de nombreux richesses. Depuis plusieurs années, le Parc du Futuroscope lui donne une identité mais ses hommes, ses paysages, ses initiatives privées ou publiques, ses produits du terroir ou encore ses monuments chargés d'histoire ont formé un département tout à fait exceptionnel. Venez à la Vallée des Singes en totale immersion avec les primates ; partez sur la route des vins et découvrez le Haut-Poitou ; plongez dans l'art roman à travers ses nombreuses abbayes ou encore empruntez le sentier des lavoirs pour y découvrir le petit patrimoine de façon ludique... Aurant de sites et d'activités touristiques, à la portée de tout !

France Passion

Étapes réservées aux adhérents France Passion : 1 600 vigneronnes et producteurs fermiers proposent aux camping-caristes un stationnement libre et gratuit dans toutes les régions de France.
Adhésion et commande du Guide des Invitations (29 €) : FRANCE PASSION - B.P.57 - 84 202 CARPENTRAS CEDEX
Fax 04 90 60 48 69 - Email: info@france-passion.com - Informations et adhésion : www.france-passion.com

17 - CHARENTE-MARITIME

"Ma préférence !"

Visiter la Charente Maritime, c'est découvrir toute la magie marine et la magie terrestre. À travers les paysages exceptionnels des provinces d'Aunis et de Saintonge, le mariage du passé et du présent fait de ce département un haut lieu de traditions. Laissez-vous guider de châteaux en églises, sur les traces d'une histoire éternelle offerte à votre curiosité. Sous un soleil généreux, profitez des bienfaits d'une nature accueillante, goûtez les produits délicats de ce terroir authentique. Au gré des fêtes et des festivals, laissez-vous séduire par l'accueil et la convivialité des charentais maritimes.

1 ARTHENAS 17520
E1
La Barde Fagnouse
Nicole et Dominique CHANIER

La Barde Fagnouse
Tél. : 05 46 49 12 85
Mail : info@ogmaachanier.com
Pour arriver : A Rochefort, prendre D'Arcos 0950, faire 3 km, tourner à gauche en face de la coop agricole, 1 km au Bourg de St-Même-les-Carrères. Depuis Jarnac, prendre direction Gondreville (D19) puis à St-Même, suivre les panneaux 'Pineau Cognac Lascoux', à 800 m à gauche après l'église.
Latitude : 45.678739 - Longitude : -0.463841
La ferme : Domaine viticole au cœur du Cognac.
Aire d'accueil : aire de service - 3 emplacements. Ouverture : Toute l'année. Tarifs : gratuit - achat de courtoisie.
Produits à la vente : Cognac, pineau des Charentes, vin de pays, jus de raisin.

2 BALLON 17200
O5
Camping les Ganerres
Bernard BEGAUD

8, rue des Hauts Ganerres
Tél. : 05 46 55 30 83 - 06 83 17 54 86
Web : www.camping-les-ganerres.com
Pour arriver : A 25 km de La Rochelle et 11 km de Châtelleraud. Sur la D5 Rochefort-Angoulême.
Latitude : 46.056909 - Longitude : -0.935254
La ferme : Élevage de chèvres, céréales.
Aire d'accueil : aire de stationnement - 3 emplacements. Ouverture : 15 juin au 15 septembre. Tarifs : 5 € (camping-car/nuit - 2,5 €/pers./nuit).

3 CELLES 17520
D6
SARL du Pas des Biches
Annick et Patrick BERGAUD

75, rue du Pas des Biches
Tél. : 05 46 49 82 19
Web : http://campillesbergaud.free.fr
Pour arriver : Autoroute A10 sortie 26 - Direction Pons - 0700, prendre direction Lonzac - Colles. A 10 km au sud de Cognac.
Latitude : 45.602158 - Longitude : -0.369123
La ferme : Ferme viticole et céréalière.
Aire d'accueil : aire de stationnement - 5 emplacements. Ouverture : Toute l'année. Tarifs : 3 € (camping-car/nuit - 2,5 €/pers./nuit).

1 AVAILLES EN CHATELLERAULT 86530
H3
Femme Léoline
Laurent LEPINE

24 Rue du Pressat
Tél. : 06 09 72 58 69 - 06 66 97 29 43
Web : http://hualenlegne.gemso.net
Pour arriver : Sur la D749, prendre Availles en Châtelleraud et suivre les panneaux 'Availles'.
Latitude : 46.521552 - Longitude : 0.572665
La ferme : Céréales et arboriculture.
Aire d'accueil : aire de service - 5 emplacements.
Ouverture : Tous les jours, de 8h à 18h ou sur rendez-vous. Tarifs : gratuit - achat de courtoisie.

2 CELLES-LES-BAULYS 86500
F4
EARL du Domaine du Parc
Jean-Frédéric GRANGER

LE PARC
Tél. : 05 49 59 70 89 - 06 84 01 10 02
Mail : domaine.parc@wanadoo.fr
Pour arriver : Sur la D729 de Mirebeau (8km) vers Villonne (12km). Au feu-vert 'de Parc', suivre les panneaux de la propriété.
Latitude : 46.571552 - Longitude : 0.125990
La ferme : Élevage de chèvres et céréales.
Aire d'accueil : aire de service - 6 emplacements.
Ouverture : Toute l'année. Tarifs : gratuit - achat de courtoisie.
Produits à la vente : Fromages de chèvres, huile de colza.

3 MIREDEVAL 86110
D3
Domaine de Vilfonten
Famille BOURDIER

6, rue de l'Anseine Commune - Seully
Tél. : 05 49 50 51 31
Web : www.domaine.devilfonten.com
Pour arriver : Sur la D729 de Mirebeau (8km) vers Lancelottes (8km). Suivre le hêlage 'Seully', Carle Michelin 68 - p.3.
Latitude : 46.60417 - Longitude : 0.21722
La ferme : Domaine viticole AOC Haut Poitou.
Aire d'accueil : aire de service - 3 emplacements.
Ouverture : Toute l'année, du lundi au vendredi. Tarifs : gratuit - achat de courtoisie.
Produits à la vente : Vins du Haut-Poitou blancs, rouges et rosés. Méthodes Traditionnelles élaborées au Domaine. Jus de raisin sans alcool.

4 CHANIERIS 17610
D8
Clos de Nancrevent
Caroline QUERE-JELINEAU et Matthieu JELINEAU

75, chemin de nancrevent
Tél. : 05 46 91 04 34
Web : www.closdeancrevent.com
Pour arriver : De Saintes, prendre la RN 141 en direction d'Angoulême, puis à 8 km, prendre à gauche le D138 direction St-Césaire. Suivre le hêlage 'Clos de Nancrevent'.
Latitude : 45.716838 - Longitude : -0.553487
La ferme : Domaine viticole.
Aire d'accueil : aire de service - 4/5 emplacements.
Ouverture : Toute l'année. Tarifs : gratuit - achat de courtoisie.
Produits à la vente : Vins de pays charentais, pineau, cognac, jus de raisin pétillant, méthode traditionnelle.

5 GREZAC 17120
D5
Cheneçon
Claude NICOLLE

Cheneçon
Tél. : 05 46 90 91 39
Pour arriver : D130 entre Royan et Cozes, à gauche à 2 km de Cozes.
Latitude : 45.956681 - Longitude : -0.659766
La ferme : Ferme céréalière et viticole.
Aire d'accueil : aire de service - 5 emplacements.
Ouverture : Toute l'année. Tarifs : 7 € (camping-car/nuit (hors élec. et douche) - 4 €/nuite l'année.

6 MARAMS 17230
C5
La Ferme Ouvard
Philippe et Marie OUVARD

La Cabane des Roches
Tél. : 05 46 01 07 76 - 06 84 79 27 66
Mail : gaecloucard@wanadoo.fr
Pour arriver : A Marais, N137, direction Nantes. Faire 2 km, puis à gauche vers Marais Laiton. Suivre panneaux 'Fromages de vache'.
Latitude : 46.389156 - Longitude : -0.979037
La ferme : Exploitation bovine et transformation fromagère.
Aire d'accueil : aire de service - 10 emplacements.
Ouverture : Toute l'année. Tarifs : gratuit - achat de courtoisie.
Produits à la vente : Fromages frais et affinés (nature, aromatisés), tomates, lait cru... Viande en cassette ; bouef et veau de lait.

4 NEUVILLE DE POITOU 86170
G3
Domaine de la Rousselle
Laurent GIRAULT

Chemin du Bois de la Rousselle
Tél. : 05 49 51 13 93 - 06 29 70 00 17
Web : www.domaine-de-la-rousselle.fr
Pour arriver : Avant Neuville en venant de Poitiers, ne pas aller au centre-ville mais 2A 'Garn vert', sur Ocre de Berthon sur 900m, à gauche Chemin de bois de la Rousselle.
Latitude : 46.676849 - Longitude : 0.257272
La ferme : Exploitation viticole.
Aire d'accueil : aire de service - 5 emplacements. Ouverture : Toute l'année. Tarifs : gratuit - achat de courtoisie.
Produits à la vente : Vins du Haut-Poitou (différents cépages) blancs, rouges et rosés, pétillants de raisin et jus de raisin variés.

5 YAUZE 86700
G5
La Ferme des Autruches
Gilles COLLIN

Les Pétraux
Tél. : 05 49 87 27 29
Pour arriver : A 25 km au sud de Poitiers, à 7 km de Couhé et de la RN 10, direction Clermont. À partir de Vauc en Couhé, suivre les panneaux 'ferme des autruches'.
Latitude : 46.296389 - Longitude : 0.23007
La ferme : Élevage de autruches et autres volailles.
Aire d'accueil : aire de service - 5 emplacements.
Ouverture : Week-ends de Pâques à septembre, tous les jours en juillet et août. Tarifs : gratuit - achat de courtoisie.



79 - DEUX-SEVRES

"Vivez vos vacances !"

Les Deux-Sèvres, terre d'accueil et de traditions, placés au cœur du Poitou, vous proposent une diversité paysagère et culturelle. Premier département producteur de lait de chèvre, vous ne manquerez pas de déguster le 'Chabichou'. Du bocage aux plaines du pays Thouarais, vous traverserez la Gâtine, terre d'élevage parsemée de petits étangs. Vous ne résisterez pas au charme de l'art roman dans le pays Mellais, puis poussez par votre curiosité vous partirez à la découverte du berceau de l'humanité ou tout simplement de la vie de nos ancêtres. Immanquablement, la quiétude vous portera jusqu'au Marais Poitevin appelé aussi 'Venise verte' où vous serez en harmonie avec la nature. Au fil de vos découvertes, la gastronomie vous rappellera sans cesse la richesse des Deux-Sèvres, où vous 'prendrez le temps d'être surpris' !

1 BAGNEUX 79250
E1
Domaine des Dimes
Laurent POISSON

24 rue des Dimes
Tél. : 05 49 67 70 50
Pour arriver : Situe entre Montreuil-Bellay (49) et Thouars (79), N° de carte Michelin : 67, p.6. A Angoulême (Eglise D162 vers Tacon puis Bagnoux, l'entrée est rue de Caladanes.
Latitude : 47.242226 - Longitude : -0.137655
La ferme : Exploitation viticole et production de melons charentais.
Aire d'accueil : aire de service - 4 emplacements. Ouverture : Toute l'année. Tarifs : gratuit - achat de courtoisie.
Produits à la vente : Vins de Pays d'Aunis, Cabernet d'Ajou, Saumur brut et demi-sec, jus de raisin sans alcool plat et pétillant.

2 COULONGES SUR L'AUTIZE 79160
D4
Les fromages de Sylvie
Sylvie et Jean-François BAUDOUIN

Chemin du sabouin - Tourillon
Tél. : 05 49 75 36 28 - 06 59 87 93 01
Web : www.lesfromagesdesylvie.fr
Pour arriver : Sur l'axe Niort-Coulouges D744, au carrefour Arde-Coulouges, à gauche au chateau du Domaine Bienheureux à la ferme, suivre les hêlages sur 1,2 km. Ou de Coulouges en D7 de St-Pompain D71 à la sortie de Tourillon, au n°85, sur la gauche, suivre le panneau BF à 200m.
Latitude : 46.457637 - Longitude : -0.589393
La ferme : 60 chèvres en production fromagère, potager et enclos pour volailles et lapins, céréales, vaches allaitantes.
Aire d'accueil : aire de service - 4 emplacements. Ouverture : Ouvert toute l'année. Pour mieux vous accueillir, pensez à téléphoner si possible. Tarifs : gratuit - achat de courtoisie.
Produits à la vente : Large gamme de fromages de chèvres (frais, matur, aux herbes...) plus ou moins affinés selon la saison. Création maison : 2€ les 24 dès après. Disponibles également : confitures maison, jus de pommes.

3 COURLAY 79440
D3
S'v're Autruche
Alexis TEILLET

Les Bicholères
Tél. : 06 62 81 23 63
Web : www.sv-re-autruche.fr
Pour arriver : A 6 km au nord de Niort sur la route de Chauzy-Saint-Gilles.
Latitude : 46.388336 - Longitude : -0.391439
La ferme : Exploitation de vaches laitières.
Aire d'accueil : aire de service - 5 emplacements.
Ouverture : Toute l'année. Tarifs : gratuit - achat de courtoisie.
Produits à la vente : Nous vous proposons du lait frais à la ferme ou au distributeur situé à Niort.

4 LOUIN 78600
E3
Earl Camarès Grillo du Cébron
Emmanuel BRILLOUX

Champau
Tél. : 05 49 64 61 29
Mail : camarès.grillod@wanadoo.fr
Pour arriver : Sortir de Louin, D'Chiché, Au croisement, prendre à gauche Maisonnères D27. Au lieu-dit Champau.
Latitude : 46.601467 - Longitude : -0.160755
La ferme : Exploitation céréalière et élevage de canards gras.
Aire d'accueil : aire de service - 5 emplacements. Ouverture : Toute l'année, sauf les dimanches. Tarifs : gratuit - achat de courtoisie.
Produits à la vente : Canards gras. Produits cuisinés : foie gras, pâtés, rillettes, confits et casses, magret fumé, saucisse sèche.

5 MONCOUTANT 79320
D3
Les Noues de Puy Jean
Sylvio, Laurent, Yoann et Amélie JARRY

Les Noues de Puy Jean
Tél. : 05 49 72 62 98 - 06 89 89 87 20
Web : www.lesnoues-puyjean.com
Pour arriver : Sur D44, entre Moncoutant et Pissac à 15 km de Bressuire, 30 kms de Parthenay, 55 kms de Niort et Cholet, 20 kms du Puy du Fou.
Latitude : 46.124441 - Longitude : -0.586223
La ferme : Production de vaches allaitantes parthenaises.
Aire d'accueil : aire de service - 2 emplacements. Ouverture : Avril à septembre. Tarifs : gratuit - achat de courtoisie.



6 OIRON 79100
F2
Domaine des Ferres Blanches
Benoit et Céline BLIZ

Domaine des Ferres Blanches - Cour des Badouls
Tél. : 05 49 96 52 16 - 06 10 55 51 05
Web : www.ferres-blanches.fr
Pour arriver : Dans un triangle Saint-Jacques de Marais - Thouars - Loudun. Au cœur du bocage, à côté de l'église.
Latitude : 46.507078 - Longitude : -0.080809
La ferme : Domaine viticole certifié AB.
Aire d'accueil : aire de service - 5 emplacements.
Ouverture : Fermé le dimanche. Tarifs : gratuit - achat de courtoisie.
Produits à la vente : Vins en bouteilles, de cépages différents (Chenin, Gamay, Cabernet Franc), vins effervescents, jus de raisin sans alcool plat et pétillant.

7 SAUZE VAUSSAIS 79190
F6
Ferme du Puy d'Anché
Sylvie et Didier RAYOT

Le Puy d'Anché
Tél. : 05 49 01 60 69
Web : www.ferme-puyanche.fr
Pour arriver : A 10 km de Ruffec. Dans Sauze-Vausais, prendre la D1 Chef-Boutonne sur la D1 sur 1,5 km puis à gauche vers Puy d'Anché.
Latitude : 46.125538 - Longitude : 0.091747
La ferme : Ferme céréalière, vergers et élevages (volailles, porcs rosés).
Aire d'accueil : aire de service - 5 emplacements. Ouverture : Fermé le dimanche. Tarifs : gratuit - achat de courtoisie.
Produits à la vente : Conserves de canards, de porc noir race gasconne (pâtés, jambons, plats cuisinés...), vente en frais sur commande.

8 ST GELAIS 79410
E3
GAEC du Prieur
Frédéric DAVAILLE et Nicolas PRUD'HOMME

Sous les A Noyes
Tél. : 06 62 01 51 57
Mail : gaeclprieur@orange.fr
Pour arriver : A 6 km au nord de Niort sur la route de Chauzy-Saint-Gilles.
Latitude : 46.388336 - Longitude : -0.391439
La ferme : Exploitation de vaches laitières.
Aire d'accueil : aire de service - 5 emplacements.
Ouverture : Toute l'année. Tarifs : gratuit - achat de courtoisie.
Produits à la vente : Nous vous proposons du lait frais à la ferme ou au distributeur situé à Niort.

9 VASLES 79340
F4
La Bergerie Fromagère
Benoit et Nathalie WANDERMEERSCH

La Trémilaine
Tél. : 05 49 94 06 61 - 06 63 62 63 06 - 06 63 58 06 61
Web : www.fromageries-poney.com
Pour arriver : A Vallée, entre la D59 en direction de Poitiers et la D211 en direction des Forges. Prendre la rue de l'Anchole puis, passer devant la boucherie et à 800m, dans le virage sur la droite.
Latitude : 46.5081 - Longitude : -0.018627
La ferme : Élevage de brebis laitières.
Aire d'accueil : aire de service - 5 emplacements. Ouverture : Toute l'année. Tarifs : gratuit - achat de courtoisie.
Produits à la vente : Tommes de brebis, Jambon et saucisson secs de brebis. Savons au lait de brebis.

